le club des Officiers les Fusiliers Mont-Royal inc.

3721 RUE HENRI-JULIEN, MONTRÉAL, H2X 3H4

MEMBRES du CLUB
MEMBRES HONORAIRES

MONTRÉAL, QUÉ., BULLETIN No.11 1 sept 1989

Les vacances sont déjà terminées - les activités doivent reprendre bientôt - Il y a eu de l'activité quand même dans les différents secteurs - d'importants projets sont prévus pour les mois à venir - On a toujours besoins de vous . . . . . .

ACTIVITES DEPUIS MAI 1989

Le 8 mai à l'Hotel Champlain, un souper était organisé par le R 22e R à l'occasion du 75e anniversaire de la fondation de cette unité. Il y avait plus de 350 convives dont deux anciens chefs d'état-major de la défense, les généraux J.A. Dextraze et Jean Victor Allard. Ce souper en famille avait été organisé par le LCol Ostiguy. Le Col Hon du Régiment en compagnie d'une vingtaine d'officiers FMR qui occupaient 3 tables, représentaient le Régiment.

1 mai avait lieu l'inspection annuelle des deux corps de cadets dont l'Association est répondante. Le 7 mai c'était à Longue-Pointe au Corps de Cadets # 2637, Falaise. La Capt Landreville nouveau commandant, recevait l'Officier Inspecteur le Col R.D.Landry. Le 13 mai au Manège du Régiment, le Col R.D.Landry agissait aussi en qualité d'Officier Inspecteur. Le président de l'Association représentait le Régiment aux deux inspections qui reflétaient un professionalisme très intéressant. Il est bon de noter que les deux unités étaient commandées par une Cadette, et que le Commandant du Corps # 2802 se rendait cet été en Allemagne, selon un plan d'échange.

Cette année la partie de golf annuelle avait lieu vendredi le 9 juin à Dorval. Il y avait 51 joueurs et 68 convives au souper. Des généreux donateurs avaient offert suffisamment de cadeaux pour tous les participants, sans qu'il soit nécessaire selon la coutume d'organiser un tirage.Nous remercions tous les bienfaiteurs.
Même si le tournoi fut un autre succès nous nous permettons de mentionner que certains membres pourraient faire un certain effort pour en faire partie, pour qu'il soit encore un plus grand succès. Nous nous permettons aussi de noter que certains n'ont pas respecté l'heure de départ cette année, ce qui complique le contrôle. Avis aux intéressés . . . .

Le Regroupement des Anciens tenait sa réunion annuelle le 19 mai au Manège du Régiment, sous la présidence du Col J. H.Roy, ancien Col Honoraire. Les invités pouvaient s'y rendre à compter de 1300 H, et nous avons compter au moins 175 anciens membres du Régiment présents. Félicitations aux anciens Sous-Officiers qui organisent la rencontre . . . même si le Régiment et le Club supportent cet évènement il faudrait peut-être des anciens officiers sur le comité . . . . Qu'en pensez-vous ?

Les derniers déjeuners mensuels avaient lieu les 19 mai et 16 juin. Nous étions plus de 80 aux deux derniers. Encore une fois cette année le Club a réussi à maintenir le coût, et se propose de continuer moyennant votre support,i.e. votre présences aux déjeuners.

Dernier voyage

Un autre ami bien connu du Régiment, Hughes Massue LCol, du Régiment de Maisonneuve nous quittait en mai dernier après une longue maladaie.Il décédait à l'Hopital Militaire de Ste-Annes de Bellevue. Nos sincérers condoléances à la famille.

AYONS UNE PENSEE POUR

Marc Larivière qui subissait une sérieuse opération en mai dernier. Marc qui demeure à Sorel fut le compagnon d'armes de plusieurs d'entre nous . . .

Notre grand Gaétan Giroux . Cependant aux dernières nouvelles il remonterait la "côte" et peut-être qu' il sera des nôtres au prochain déjeuner mensuel.

Yves Tremblay

AVIS IMPORTANTS POUR LES MOIS A VENIR

Le 10 novembre prochain devrait avoir lieu un diner de Mess officiel. L'invité d'honneur le Très Honorable BRIAN MULRONEY, PREMIER MISTRE DU CANADA.

Un Bal traditionnel régimentaire aura lieu au printemps de 1990. L'invité d'Honneur l'Honorable ROBERT BOURASSA PREMIER MINISTRE DU QUEBEC.

Le tournoi de golf aura lieu à nouveau à Dorval l'an prochain, soit le 25 mai 1990 - départ de 11-- à 1300 heures

§§§

LES GRANDS VOYAGEURS

M/Mme B.B-Champagne,	Bob Beauvais- Gilles Bissonnette
M/Mme L.Bergeron,	Mme G.Blais (inv) - Paul Colette
M/Mme Marc Bertrand Maj.	Marcel Côté - P.Daignault (inv)
M/Mme J.Catudal (Hon),	Yvon DeGrace (Hon)- G.Desamarais
M/Mme P.Desgroseilliers,	Y.Desaultels, Mme G.Ladouceur
M/Mme Pierre Couture,	Mario Dostaler - Fernand Dostie
M/Mme A.Goldberg (Hon),	Giles Gamache,Mme Huguette Miron
M/Mme J.G.Lacoste,	Jean-Claude Dubuc - Ben Lachance
M/Mme Noel Meilleur,	Maj J.Guilbault -M.Lafaille(inv)
M/Mme F.Mousseau,	Lionel Laprade - Jean Peltier
M/Mme Paul Picard,	LCol N.Massé, Patricia Tétreault
M/Mme Harold Ruthledge,	Daniel Rousseau, Ls Philippe Roy
M/Mme Robert Saey,	Lt.JP Sabourin,Mme Manon Lamothe
M/Mme Raymond Savoie,	Dr G. Soucy (inv) -Elmo Thibault
M/Mme Emile Turcot,	M.Mme Roger Vigeant,

Le 17 juin dernier un groupe de 60 composé de membres du Club et Honoraires,du Régiment et des invités, quittaient Mirabel pour se rendre en Normandie, à l'occasion du 45e anniversaire du débarquement. Organisé par le Club en vue de commémorer cet événement important de la guerre 39-45, ce voyage permettait de revoir pour un bon nombre, ou de visiter pour les autres, les plages et champs de bataille où le Régiment s'était couvert de gloire. C'était aussi une opportunité pour tous,de se rendre aux différents cimetières où dorment nos confrères d'armes qui firent le sacrifice suprême.

Le groupe fut reçu officiellement et chaleureusement par les conseils de ville à DIEPPE,FALAISE et CAEN. De la base à ROUEN où le QG avait été établi, l'on se rendit par autocar à Lisieux, Etretat, Le Havre, Courseulle sur Mer, Bayeux, Mont St-Michel, St-Mâlo, Arromanches,Forest de La Londe, Elboeuf. Dans quatre cimetières militaires, notamtamment à Dieppe, Falaise,Caen, Bayeux,le Padre Guilbault du Régiment présida une cérémonie du Souvenir,et des couronnes de fleurs furent déposées par le Président du Club et le LCol Massé, le Commandant, au nom de la famille Régimentaire. Notre monument érigé sur les plages à Dieppe reflète toujours la fièreté du Régiment. Gilles nous a aussi fait voir de très intéressants Musées militaires.

C'est une premiere activité d'envergure organisée par le Club, qui fut un grand succès. Le comité du voyage avait fait son "job" et en particulier nous devons reconnaitre le dévouement, la patience et la diplomatie de notre leader Gilles Bissonnette,qui a su rencontrer les besoins de tous les membres, maintenir le moral et créer un climat d'amitié et de famille.

Le groupe a pu admirer la belle campagne de la Normandie et rencontrer des personnes heureuses de revoir des cadiens qui les avaient libérés il y a 45 ans.(Faites-vous raconter l'arrivée inattendue à Elboeuf) . . . . .
L'an prochain c'est le 45e anniversaire de la libération de la Hollande . .c'est peut-être une autre bonne raison pour planifier un autre petit voyage,qu'en pensez-vous ?

PROCHAINS DEJEUNERS MENSUELS

15 septembre - 20 octobre - 17 novembre - 15 décembre
Ca commence à 1200 H et ça se termine à 1400 H -=
Sortez votre agenda et inscrivez immédiatement ces dates . . .mais surtout faites un effort pour y être -

Un "tit peu" de commérage

Maurice Tranquil prend rapidement du mieux- quelle ne fut notre surprise de le voir parmi nous au tournoi de Golf en juin - Ne laches pas Maurice . . .

On nous informe que Jean Morin . . .un "ancien notaire" qui avait décidé d'acquérir une expérience variée dans d'autres domaines depuis quelques années, s'ennuierait de sa profession. Avec des associés il aurait à nouveau son bureau de notaire à son endroit préféré, 50 Crémazie, ouest.

Peut-être le saviez-vous,peut-être que non. Eh bien oui notre Guy Perreault est maintenant grand'père d'au moins un . . et peut-être de deux . . . les dernières nouvelles nous manquent cependant. Il faudrait qu'il vienne nous compter cela au prochain lunch. Félicitations pépère et à la grand-mère itou . . . .

Ti Jean Fortier est maintenant dans la business des condos. Six mois en Floride et meme plus - Y avez-vous vu le "tan" au dernier diner mensuel . . En plus il passe l'été au lac l'Achigan . . . .

Quelle surprise de voir notre vieux "chum" Bob Bérubé au déjeuner du mois de mai! Faut croire qu'il a retrouvé le chemin du Régiment et espérons qu'il répètera cet exploit à nouveau et souvent . . . . .

Un des vieux de la vieille bien connu de tous est revenu en ville après multiples années d'absence. Son défaut c'est d'être un Maisie... On l'a quand même eu car il est maintenant membre du Club . . . . Il s'agit de notre ami Alex Angers . . . . .

Bien des membres se demandent ce qui arrive aux amis du Nord. A l'exception de Jean Chaput, les Monast, Normandin, Chagnon n'ont pas été vus aux déjeuners mensuels depuis des mois . .l'on espère bien vous revoir en septembre les amis. A moins que ces gars-là aurait un petit "sideline" avec Roger à St-Jovite . . .

Louis Geoffrion n'en avait pas assez d'être Col Hon de son escadrille. Il a fallu qu'il accepte la présidence de la Section Jean Brillant de la Légion Canadienne . .faut dire qu'il n'avait pas grand choix de dire non, après avoir été élu . . . on savait qu'il la voulait la Job et on l'a élu à l'umanimité . . . .

L'on nous informe qu'il y avait pas mal de moins jeunes lors du voyage en Normandie. Tous cependant devaient être en forme car ils n'ont rien manqué. Ils étaient les premiers sur la parade de Biss le matin. On a cependant failli perdre notre Roger Vigeant qui s'est empêtré les pieds devant cette pauvre Jeanne d'Arc à Rouen, et qui pensait s'être cassé d'autres côtes. Mais non, au lieu de regarder où il marchait (y aurait vu le trottoir d'un pouce de hauteur),il fixait la croix comme si le feu brulait encore . . Y voulait aussi prendre un portrait . . .

Parmi les voyageurs en Normandie vous noterez un certain Major Marc Bertrand et Madame. Eh bien son épouse c'est Johanne Senneville, aussi est Major dans les Forces mais non au Régiment cependant. . . . .

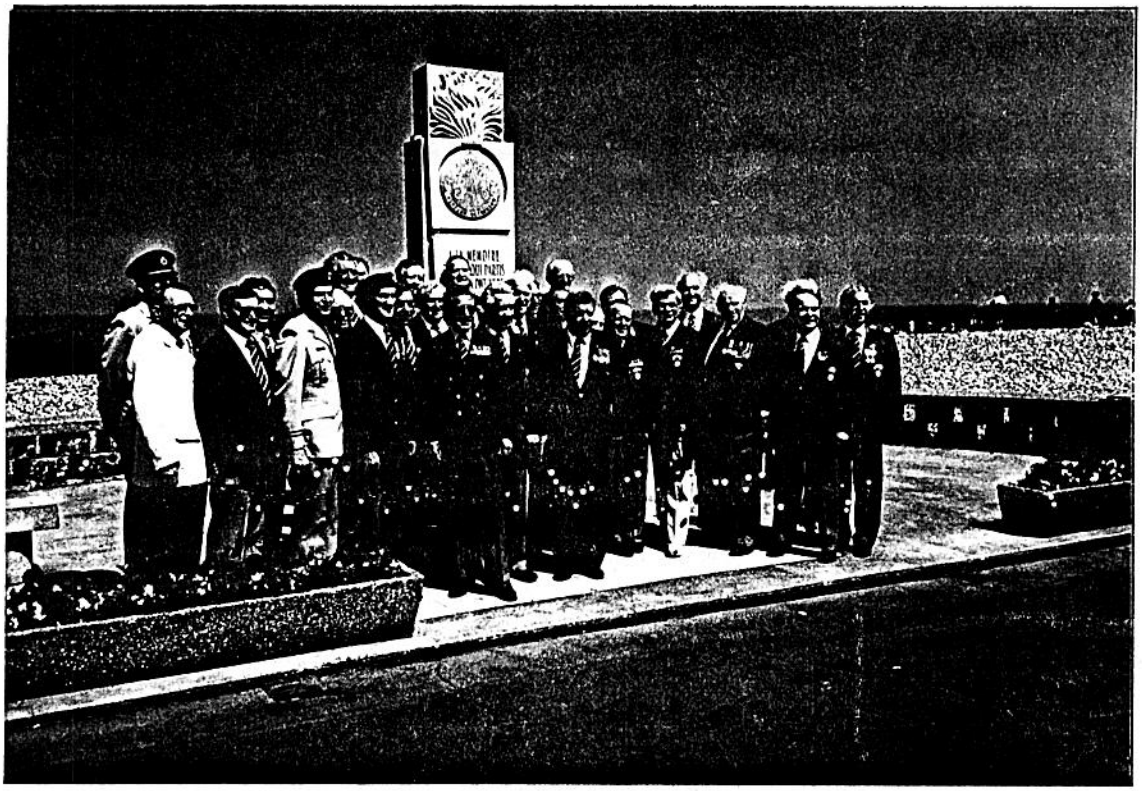

Visite par des membres du Club, Honoraires et du Régiment,

19 juin 1989 -

MONUMENT ERIGE
A
DIEPPE
PAR L'ASSOCIATION
en 1961

- - - - - - -

1e rangée

Lorenzo Bergeron, J.G. Lacoste, Normand Massé, LCOL,Emile Turcot Fernand Dostie,Pierre Couture, Jean eltier, Savoie. Bob Beauvais Bob Saey, Désaultems, M. Goldberg,

2e rangée

Padre Guilbault, Marc Bertrand Maj., Mousseau, G.Gamache, B.Lachance, R. Laprade, M.Dostaler, P. Colette, E. Thibault,

3e rangée

R. Vigeant,H. Ruthledge,N. Meilleur,

- - - - - - - - - - - - -

C'est un premier voyage organisé par le Club pour revoir les endroits où le Régiment a combattu, de juin 1944 à mai 1945 . . . .

Il n'en dépend que de nous d'en organiser d'autres . . . . . .

- - - - - - - - - - - - -

Roger Vigeant
Bert Laprade,

§§§

LA FONDATION LES FUSILIERS MONT-ROYAL

Lors de la dernière réunion annuelle de la FONDATION Jean Fortier était désigné en qualité de président pour remplacer notre ami Roger Vigeant qui complétait un terme de deux ans. La Fondation désire remercier toutes les personnes qui ont fait parvenir des dons durant cette période. Ce qui compte c'est le geste de donner, peu importe le montant. Il faut continuer les efforts pour atteindre l'objectif. Le Grand Argentier Guy Marinier vous fait dire que ses livres sont bien ouverts pour y enrégistrer votre contribution, pour 89. Faites la parvenir à son attention à l'adresse du Manège, 3721 Henri Julien, Montréal, Qué., H2X 3H4

DECOUVERTES

Comme le Club est composé d'anciens il arrive en fouillant bien innocemment de découvrir de l'information privilégiée concernant nos membres. L'autre jour un ancien du Collège Mont-St-Louis (un stool) comme on dit, nous apportait un volume relié de revues mensuelles M.S.L. pour les années 1944-1945. Dans chacun des numéros se trouvait des petites nouvelles sur nos amis dans le Club le Club.

Entre autre en septembre-octobre 1944 . . . .

- " le Lieut Claude Racicot R.C.E. est l'heureux papa d'un fils . . . . "
- " nous apprenons que le Lieut-Colonel Guy Gauvreau Sc 35 agit maintenant comme "acting brigadier" outre-mer . . . . . "
- " le lieutenant Léopold Cusack, 33, du régiment de Montgmagny a été promu capitaine récemment . . . "
- " au nombre des gradués du cours universitaire de l'armée canadienne nous relevons les noms de Claude Dubuc Sc 43, et Claude Turgeon 43, ... "
- " Guy Gauvreau Sc 35, a été décopré de la médaille D.S.O. et vient d'être nommé Brigadier . . . . "
- " le sous-lieutenant d'aviation Pierre Beauset, 40 était de retour en Angleterre après un séjour d'un an en France . . . . "

En novembre 1944 . . . .

- " le Lieutenant d'infanterie Jean-Paul Bertrand, 40, et Mlle Georgette Painchaud se sont fiancés le mois dernier . . . "
- " on pouvait remarquer dans une photo publiée récemment dans tous les journaux, un certain nombre d'officiers canadiens dans un camp d'internement allemand. Entre autre le Capt Guy Vandelac, 31, qui a su conserver son sourire habituel. Il a tenté par trois fois de s'évader mais trois fois il fut repris . . . . . . "

Cela suffit pour cette fois . . il y en aura d'autres dans le prochain numéro . . . .

Aux dernières nouvelles nous apprenons le décès du LCol Robert Saey, ancien LCol Honoraire du Régiment de Maisonneuve. La date . . . 5 septembre 1989 à l'Hopital Général de Lachine. Robert était membre du Club depuis depuis plusieurs années. Il faisait partie du groupe des voyageurs en Normandie. A sa famille, ses enfants et à son régiment qu'il a toujours aimé, nos sincères condoléances.

NOUVELLES DU REGIMENT

La concentration des unités de milice avait lieu cette année au début du mois d'août, une partie à Farhnam et l'autre à Valcartier. Quelques 120 membres se sont entrainés pendant 15 jours, beau temps, mauvais temps. Il y avait aussi en même temps 15 autres membres remplissant des tâches dans d'autres unités.

La reprise des activités eut lieu le 12 septembre dernier. La question la plus importante à résoudre cette année est le recrutement de fusiliers pour remplir les cadres. Bientôt l'effectif sera de 300 en prévision de l'Armée de 2002 qui est l'un des projets du Gouvernement. Le Commandant adresse une demande à tous les anciens pour l'aider à identifier de nouveaux candidats. Il ne s'agit pas de recruter comme tel mais d'en parler à nos parents et nos amis qui ont des jeunes de 18 ans et plus.
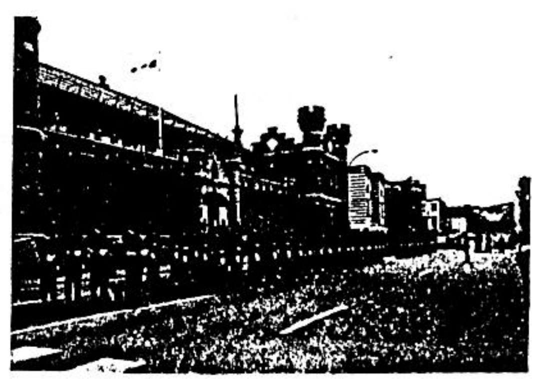
Durant la fin de semaine du 15,16 et 17 septembre le Régiment sera à Valcartier pour les exercices de tir. Les 22, 23 et 24 il participera avec le R 22e R à un exercice mécanisé.